Agenda

8:30 Recepción y Acreditación

9:00 Bienvenida

– Presentación Apiux

– Presentación Speakers

– Agenda

9:15 Más Allá de Agile

10:15 Coffee Break

10:30 Modelo de Enterprise Business Agility

11:45 Pregúntale a los expertos

12:00 Servicios de consultoría y cierre de la conferencia

TIMELINE APIUX TECNOLOGÍA

QUIENES SOMOS ACTUALMENTE

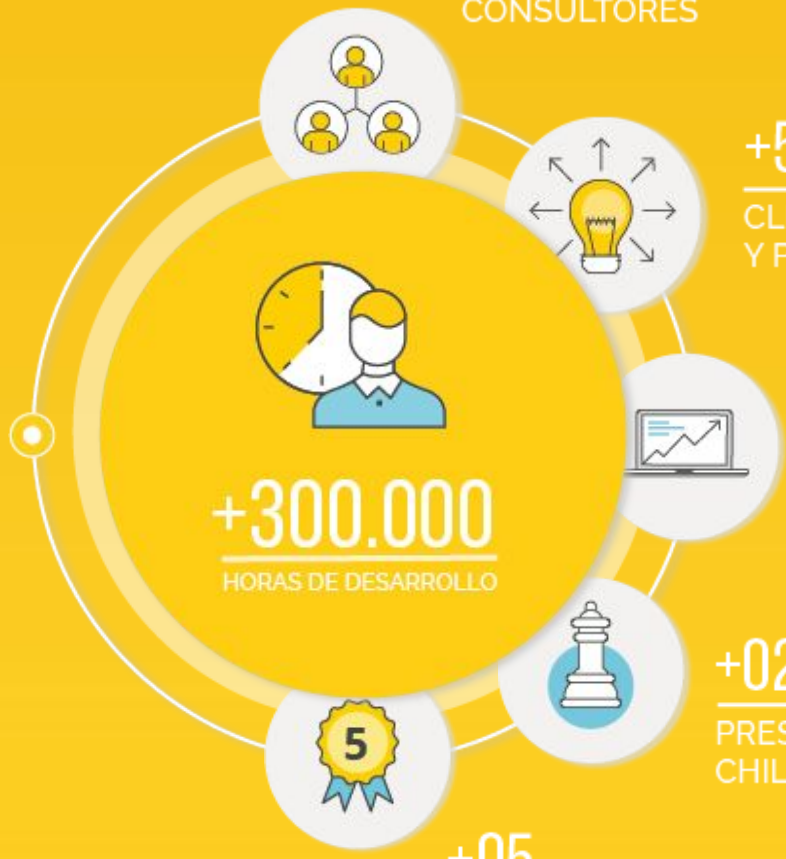

+300.000
HORAS DE DESARROLLO

+130
CONSULTORES

+50
CLIENTES PÚBLICO Y PRIVADO

+200
IMPLEMENTACIONES EXITOSAS

+02
PRESENTES EN CHILE & PERÚ

+05
CERTIFICACIONES

SPEAKERS

Marcelo Magaña
Agile Coach

Jacinto Obispo
Arquitecto de Soluciones
Apiux Tech

01

Bienvenida

APIUX

02

Más Allá de Agile

APIUX

APIUX

APIUX

Es una ***transformación*** sustentable a nivel ***corporativo*** a través de nuevas ***operaciones*** y ***modelos de negocio*** logrados con iniciativas digitales que generan ***valor agregado***, y que termina mejorando la ***rentabilidad*** de la operación

Daniel Schallmo y Christopher Williams, “Digital Transformation Now: Guiding the Successful Digitalization of Your Business Model” (2018). https://www.springer.com/gp/book/9783319728438

APIUX

Es un ***proceso evolutivo*** que ***nivela las capacidades digitales y tecnológicas*** para generar nuevos ***modelos de negocio***, nuevos ***procesos operacionales*** y nuevas ***experiencias de cliente*** que generan ***mayor valor***

Morakanyane, Resego; Grace, Audrey A.; y O'Reilly, Philip, "Conceptualizing Digital Transformation in Business Organizations: A Systematic Review of Literature" (2017). BLED 2017 Proceedings. 21. https://aisel.aisnet.org/bled2017/21

APIUX

APIUX

"La **capacidad** de ***crear y responder al cambio*** para tener ***éxito*** en un ***entorno incierto y turbulento***."

https://www.agilealliance.org/agile101/

APIUX

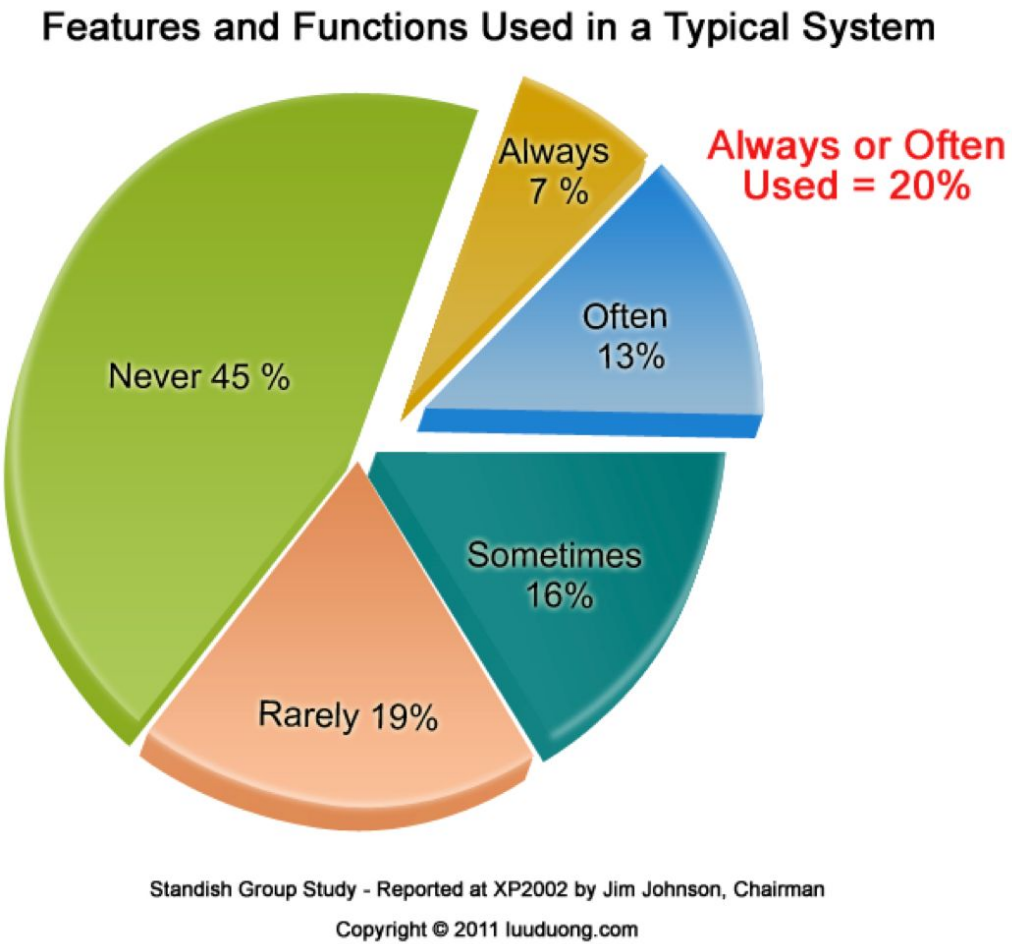
Features and Functions Used in a Typical System
Always 7 %
Often 13%
Sometimes 16%
Rarely 19%
Never 45 %
Always or Often Used = 20%
Standish Group Study - Reported at XP2002 by Jim Johnson, Chairman
Copyright © 2011 luuduong.com

APIUX

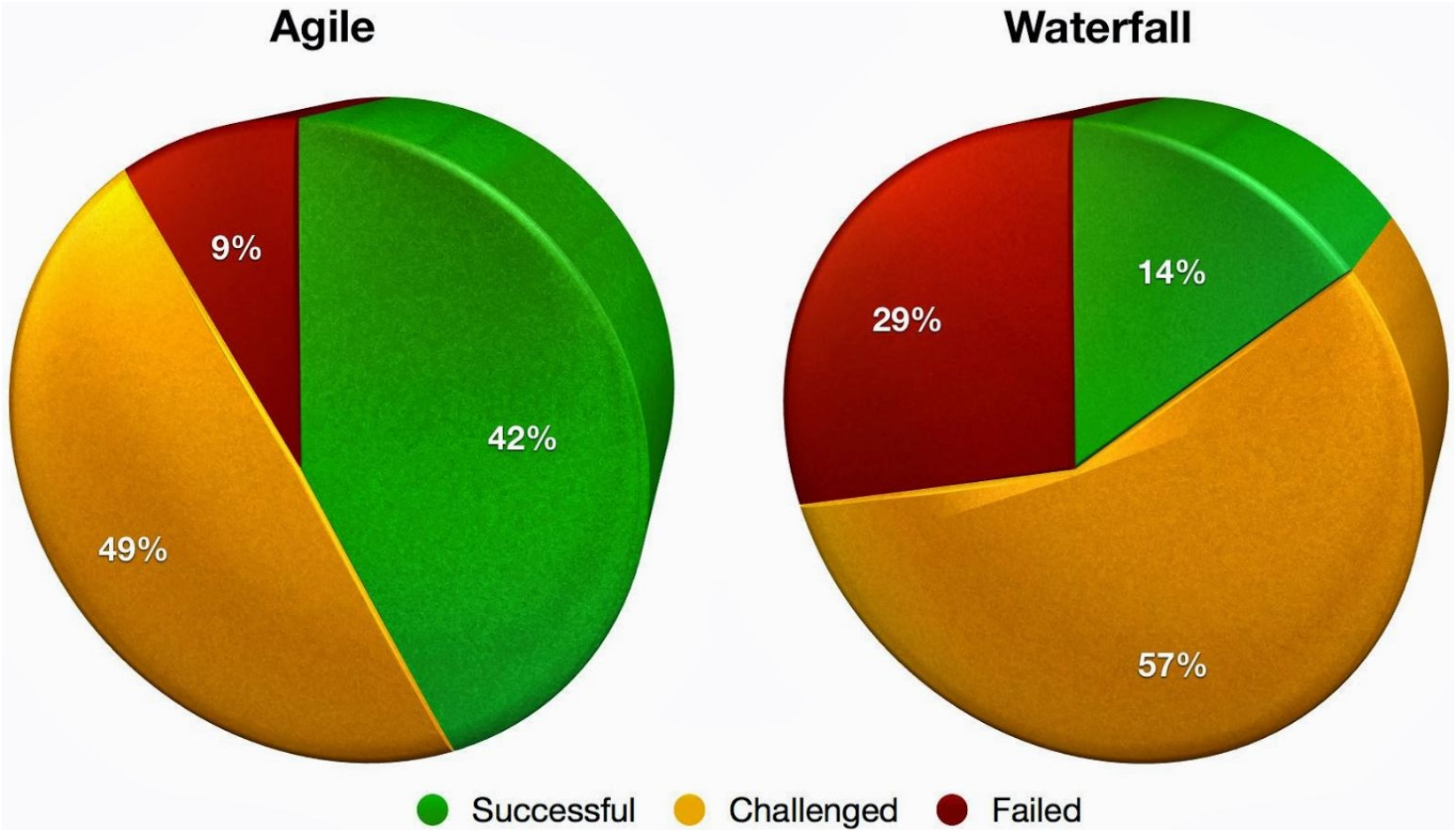
Agile
9%
42%
49%
Waterfall
14%
29%
57%
Successful
Challenged
Failed

VICTORIA INTERNATIONAL TRACK CLASSIC
110
110

1984

APIUX

APIUX

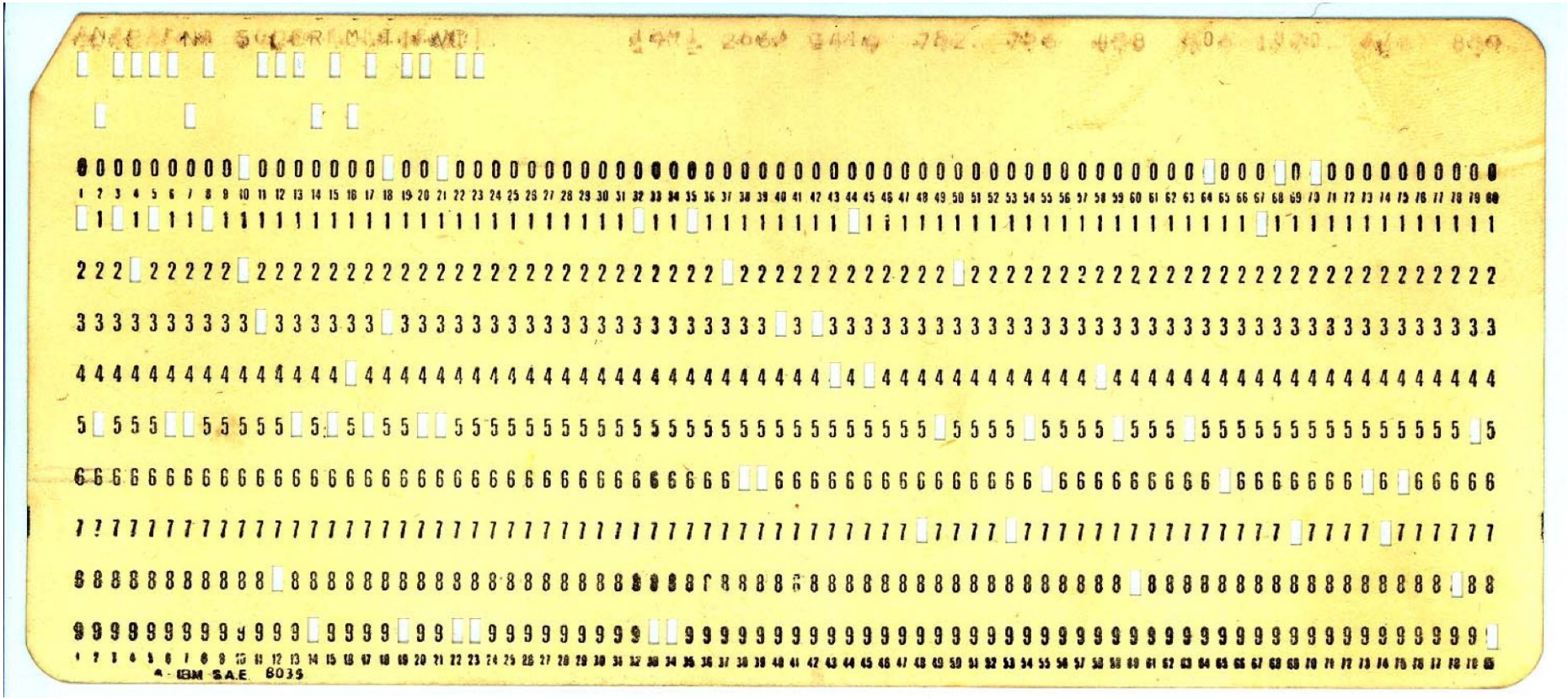

APIUX

EC5274
SS/SD
СДЕЛАНО В БОЛГАРИИ
boedem
FLOPPY DISK
5,25" HD,DS
BASF
WRITE ENABLE
WRITE PROTECT
INDEX

APIUX

23andMe

OUR SERVICE HOW IT WORKS STORIES BUY SIGN IN

Find out what your DNA says about you and your family.

- See how your DNA breaks out across 1000+ regions worldwide
- Discover DNA relatives from around the world
- Share reports with family and friends

order now **USD$99**

ALPHAZERO
VS
STOCKFISH
Chess.com

APIUX

APIUX

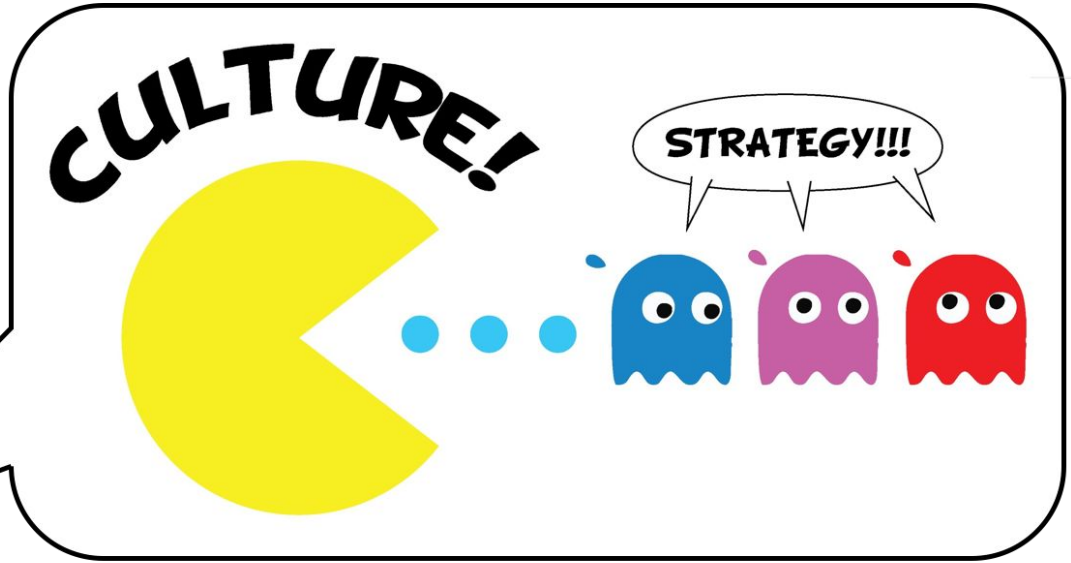

"Culture eats Strategy for Breakfast"
Peter Drucker

APIUX

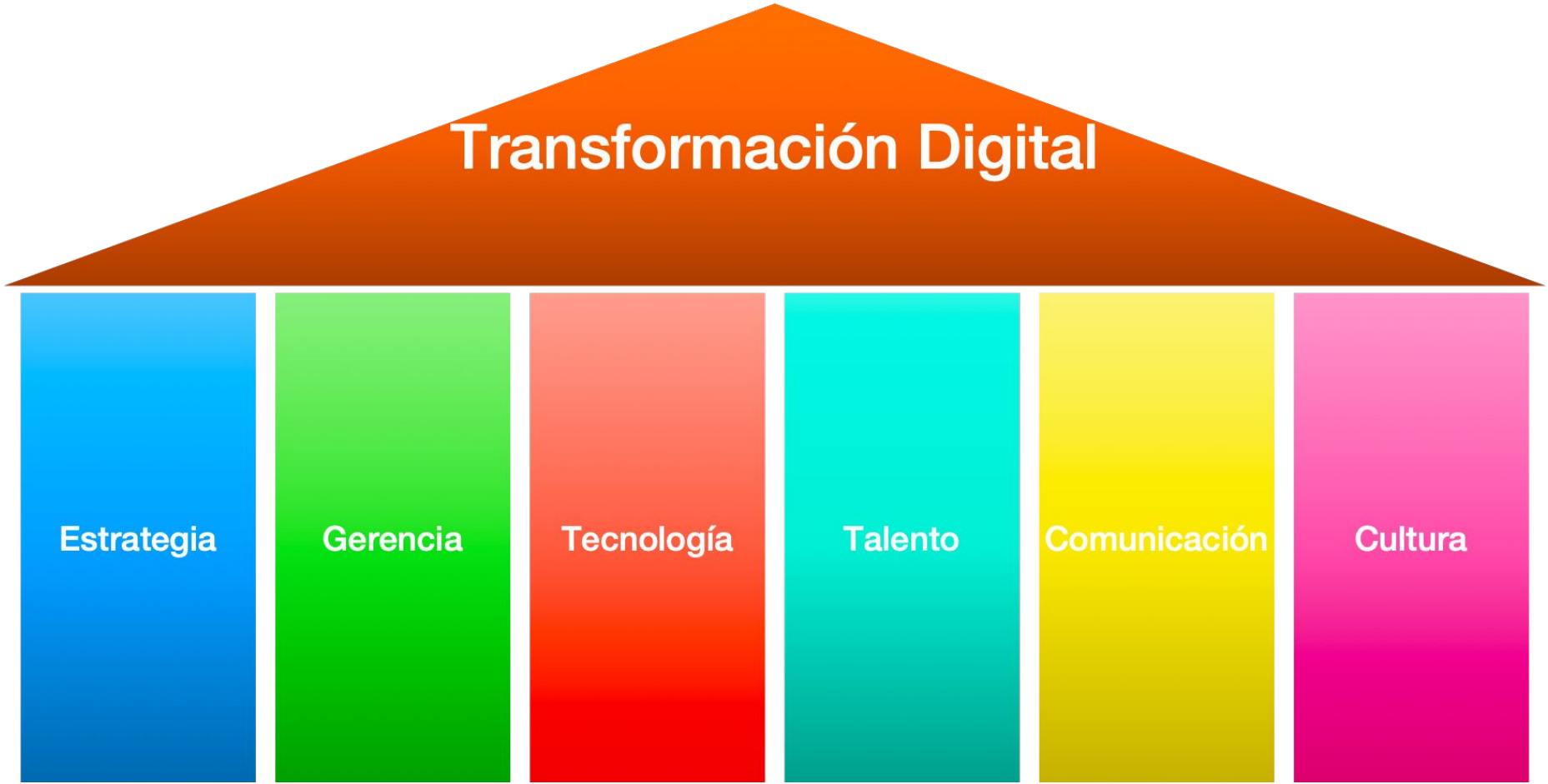
Transformación Digital
Estrategia
Gerencia
Tecnología
Talento
Comunicación
Cultura

APIUX

03

Coffee Break

APIUX

04

Modelo de Enterprise Business Agility

APIUX

APIUX

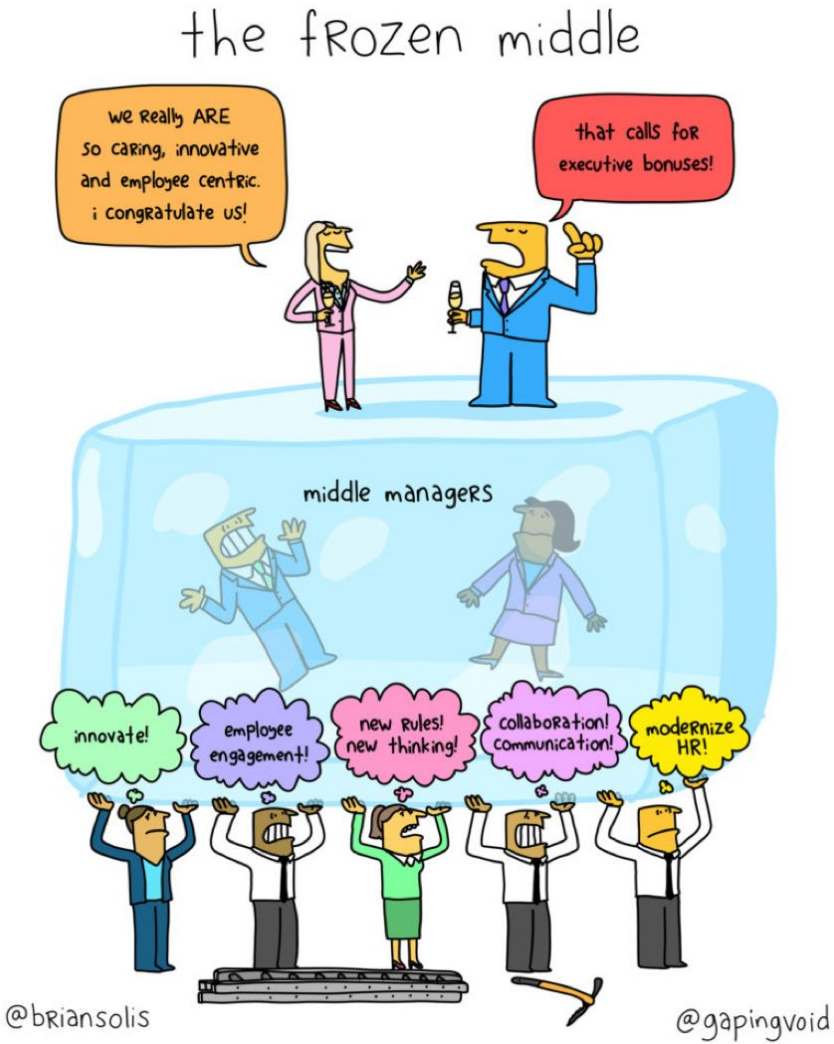
the frozen middle
we really ARE so caring, innovative and employee centric. i congratulate us!
that calls for executive bonuses!
middle managers
innovate!
employee engagement!
new rules! new thinking!
collaboration! communication!
modernize HR!
@briansolis
@gapingvoid

04 | Modelo de **Enterprise Business Agility**

APIUX

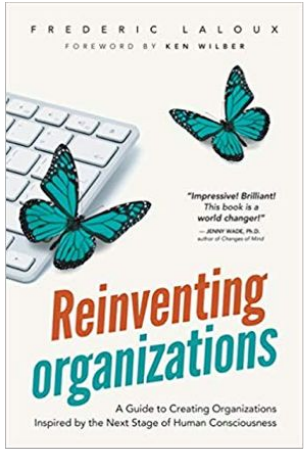

04 | Modelo de **Enterprise Business Agility**

APIUX

Cliente en el Centro	Lean Portfolio Management	Estructura Organizacional	Mindset y Modelos Ágiles	Liderazgo y Cultura	Make it Stick

04 | Modelo de **Enterprise Business Agility**

APIUX

Cliente en el Centro

- Entendiendo al Cliente
- Descubrimiento y Validación
- Foco en el Cliente & Engagement

Lean Portfolio Management

Estructura Organizacional

Mindset y Modelos Ágiles

Liderazgo y Cultura

Make it Stick

04 | Modelo de **Enterprise Business Agility**

APIUX

Cliente en el Centro	Lean Portfolio Management	Estructura Organizacional	Mindset y Modelos Ágiles	Liderazgo y Cultura	Make it Stick
Entendiendo al Cliente	Propósito Estratégico & Alineamiento				
Descubrimiento y Validación	Gestión de la Demanda				
Foco en el Cliente & Engagement	Financiamiento & Governance				

04 | Modelo de **Enterprise Business Agility**

APIUX

Cliente en el Centro	Lean Portfolio Management	Estructura Organizacional	Mindset y Modelos Ágiles	Liderazgo y Cultura	Make it Stick
Entendiendo al Cliente	Propósito Estratégico & Alineamiento	Equipos y Diseño Organizacional			
Descubrimiento y Validación	Gestión de la Demanda	Roles en Agilidad			
Foco en el Cliente & Engagement	Financiamiento & Governance	Habilitación de Equipos			

04 | Modelo de **Enterprise Business Agility**

APIUX

Cliente en el Centro	Lean Portfolio Management	Estructura Organizacional	Mindset y Modelos Ágiles	Liderazgo y Cultura	Make it Stick
Entendiendo al Cliente	Propósito Estratégico & Alineamiento	Equipos y Diseño Organizacional	Agilidad para Equipos de Tecnología		
Descubrimiento y Validación	Gestión de la Demanda	Roles en Agilidad	Planificando el Escalamiento		
Foco en el Cliente & Engagement	Financiamiento & Governance	Habilitación de Equipos	Agilidad para Equipos de Negocio		

04 | Modelo de **Enterprise Business Agility**

APIUX

Cliente en el Centro	Lean Portfolio Management	Estructura Organizacional	Mindset y Modelos Ágiles	Liderazgo y Cultura	Make it Stick
Entendiendo al Cliente	Propósito Estratégico & Alineamiento	Equipos y Diseño Organizacional	Agilidad para Equipos de Tecnología	Liderazgo en Agilidad	
Descubrimiento y Validación	Gestión de la Demanda	Roles en Agilidad	Planificando el Escalamiento	Transición del Manager	
Foco en el Cliente & Engagement	Financiamiento & Governance	Habilitación de Equipos	Agilidad para Equipos de Negocio	Cultura para la Agilidad	

04 | Modelo de **Enterprise Business Agility**

APIUX

Cliente en el Centro	Lean Portfolio Management	Estructura Organizacional	Mindset y Modelos Ágiles	Liderazgo y Cultura	Make it Stick
Entendiendo al Cliente	Propósito Estratégico & Alineamiento	Equipos y Diseño Organizacional	Agilidad para Equipos de Tecnología	Liderazgo en Agilidad	Desarrollar Agentes de Cambio
Descubrimiento y Validación	Gestión de la Demanda	Roles en Agilidad	Planificando el Escalamiento	Transición del Manager	Medición y Crecimiento Continuos
Foco en el Cliente & Engagement	Financiamiento & Governance	Habilitación de Equipos	Agilidad para Equipos de Negocio	Cultura para la Agilidad	Gestión de Talento Ágil

04 | Modelo de **Enterprise Business Agility**

APIUX

Cliente en el Centro	Lean Portfolio Management	Estructura Organizacional	Mindset y Modelos Ágiles	Liderazgo y Cultura	Make it Stick
Entendiendo al Cliente	Propósito Estratégico & Alineamiento	Equipos y Diseño Organizacional	Agilidad para Equipos de Tecnología	Liderazgo en Agilidad	Desarrollar Agentes de Cambio
Descubrimiento y Validación	Gestión de la Demanda	Roles en Agilidad	Planificando el Escalamiento	Transición del Manager	Medición y Crecimiento Continuos
Foco en el Cliente & Engagement	Financiamiento & Governance	Habilitación de Equipos	Agilidad para Equipos de Negocio	Cultura para la Agilidad	Gestión de Talento Ágil

Agilidad Tecnológica

Visión & Arquitectura	Excelencia Técnica e Innovación	DevOps & Continuous Delivery

04 | Modelo de **Enterprise Business Agility**

APIUX

Cliente en el Centro	Lean Portfolio Management	Estructura Organizacional	Mindset y Modelos Ágiles	Liderazgo y Cultura	Make it Stick
Entendiendo al Cliente	Propósito Estratégico & Alineamiento	Equipos y Diseño Organizacional	Agilidad para Equipos de Tecnología	Liderazgo en Agilidad	Desarrollar Agentes de Cambio
Descubrimiento y Validación	Gestión de la Demanda	Roles en Agilidad	Planificando el Escalamiento	Transición del Manager	Medición y Crecimiento Continuos
Foco en el Cliente & Engagement	Financiamiento & Governance	Habilitación de Equipos	Agilidad para Equipos de Negocio	Cultura para la Agilidad	Gestión de Talento Ágil

Agilidad Tecnológica

Visión & Arquitectura	Excelencia Técnica e Innovación	DevOps & Continuous Delivery

Métricas para Agilidad Empresarial (Flujo, Valor, Calidad)

04 | Modelo de **Enterprise Business Agility**

APIUX

Agilidad de Equipos
-Adopción Ágil (Scrum, Kanban)
-Equipos Cross Funcionales
-Espacios de trabajo y Herramientas ágiles

Agilidad Organizacional
-Lean Portfolio Management
-Estructura de Flujo de Valor
-Madurez de Producto Lean

Enterprise Business Agility
-Anticipar Necesidades de Cliente
-Interrumpir antes de ser Interrumpido
-Crear Cultura de Aprendizaje

Agilidad de Múltiples Equipos
-Escalando Agile
-Madurez DevOps
-Liderazgo y Cultura

Desarrollo de Talento, Innovación y Agilidad Operacional
-Cliente en el Centro
-Desarrollo de Talento, Agile HR
-Operaciones, Finanzas, Legal, Auditoría, Ventas/Marketing

05

Pregúntale a los expertos

APIUX

APIUX

Born down
Open bugs
Improvements
Todo
Doin
Done
Created by Håkan Forss @hakanforss http://hakanforss.wordpress.com

AGILE
PROCESS
INTEGRATION
USER
XPERIENCE

APIUX

Monseñor Sótero Sanz 161, Providencia - Santiago de Chile
Tel.(+562) 3244 5004 - Correo: marketing@api-ux.com